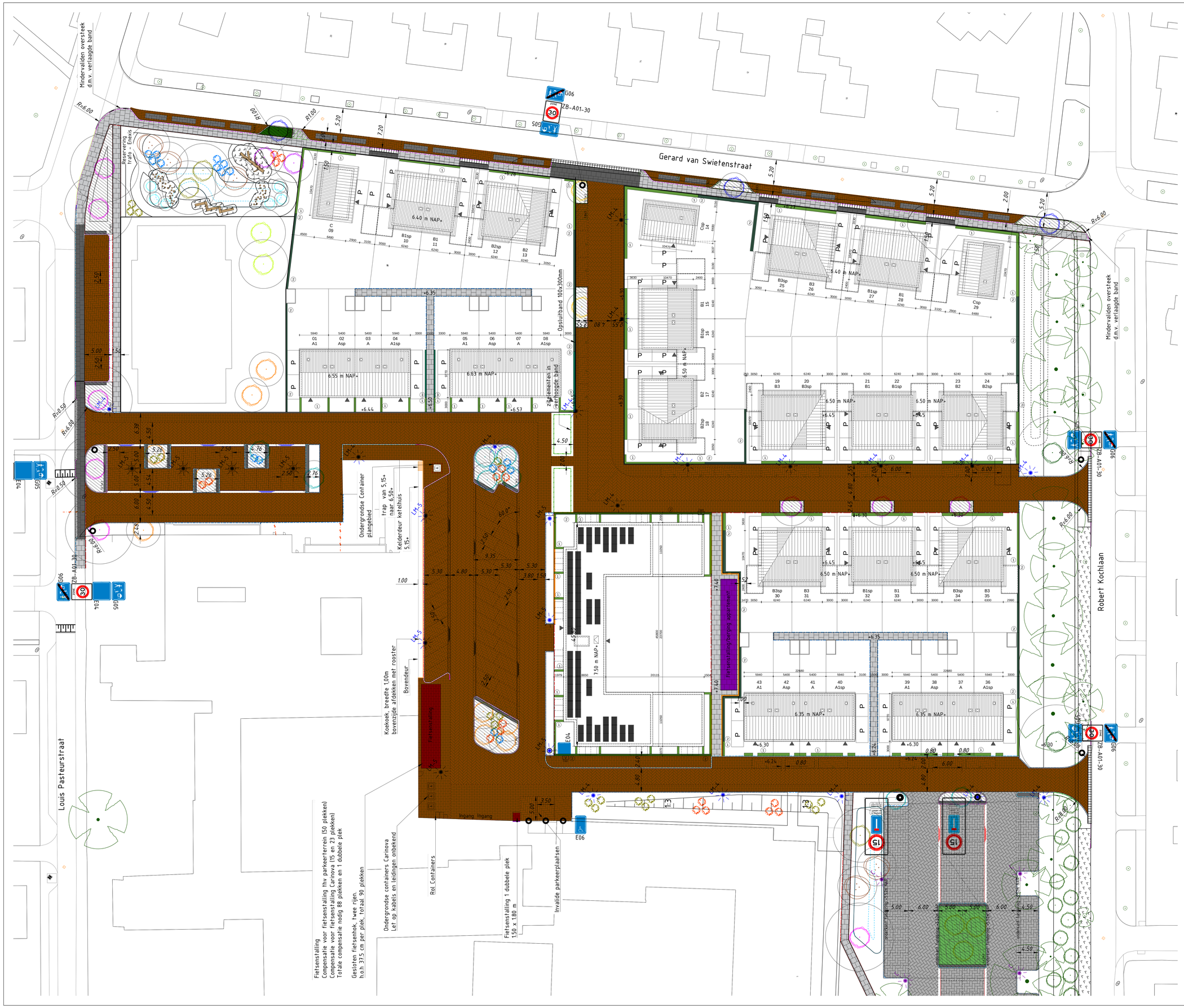


## Disclaimer Situatietekeningen

Gebruikte onderleggers:
- Kadastrale kaart met referentie P00358-DO.dwg' ontvangen van Nijhuis Bouw BV op 02-11-2022. Aangepast door Inbo
- Ontvangen tekening staat op RD-coördinaten
- Aanpassingen Inbo: kavellijnen bouwnummers 40-43 verplaatst nav positie bouwblok.

Positie bouwblokken en maten door aannemer te controleren voor aanvang werkzaamheden.


**Inbo**
Modemweg 26

3821 BS Amersfoort

**T** +31 (0)33 286 82 11
info@inbo.com
www.inbo.com

**Inbo b.v.**
KvK nr. 31026236


| | | | |
|---|---|---|---|
| **Project** | Deventer, Carinova | | |
| **Opdrachtgever** | Nijhuis Bouw B.V. te Rijssen | | |
| **Projectarchitect** | MIX Architectuur | | |
| **Projectleider** | R. Wallet (Inbo) | | |
| **Onderwerp** | Omgevingsvergunning Situatietekening | | |
| **Getekend** | SG | **File** | 124195000 |
| **Projectnummer** | 12419 | **Datum** | 14-02-2023 |
| **Schaal** | 1:250 | **Wijziging** | |
| **Formaat** | A0 | **Wijzigingsdatum** | |

**Bladnummer**
B5.000